



ともに生きる人間のまち…みほ

# 社協だより

第22号

平成14年3月29日

編集・発行

社会福祉人 美浦村社会福祉協議会

美浦村木原150-2

老人福祉センター内

TEL 85-0038

FAX 85-1042



## はたらくくよるこび

### ホープ作業所の新事業始まる

1本につき36カ所のビス止めはなかなか根気がいる仕事です。

老人福祉センター内にあるホープ作業所は、村内の知的障害者19名が集まり、内職作業を中心とした自立訓練をしている施設です。従来のローソク箱詰め作業（牛久の佐藤油脂より受託）に加え、昨年3月、自転車組立業の飯田製作所（大山）より、自転車のリム組みの依頼を新たに受けました。

初めは慣れない作業にとまどってしまい、スポークを曲げたり、上下を間違えて通したりとミスが多かったのですが、訓練生たちは持ち前の粘り強さと努力で見事に困難を克服しました。今では技術も上がり、仕事先から信頼される品質を誇っています。作業の種類がローソク作業とリム組み作業の二本立てになったことで、自分の個性に合った作業の選択の幅が広がったことは本当に嬉しい出来事でした。一人一人がそれぞれの作業で自信をつけながら、少しずつ自立への道を歩んでいくって欲しいと思います。作業所は、彼らが地域社会でいきいきと働ける日が来るまでの通過点でもあります。今後も作業所を支えて頂いている地域の皆様に感謝しながら日々頑張っていきますので、ご支援ご協力のほどをよろしくお願い致します。

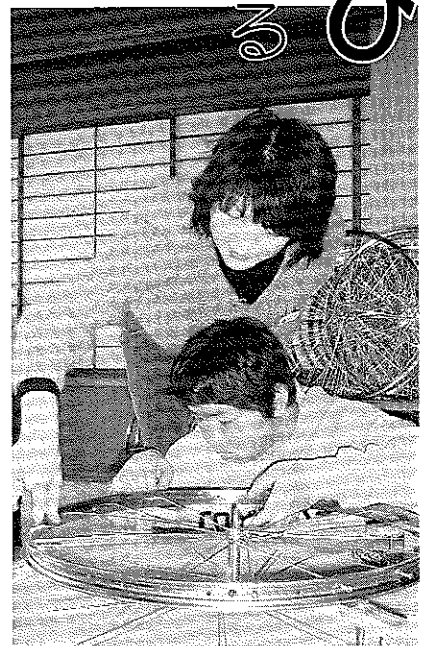

平均して、1日で一人約25本のリムを組みあげます。

## 平成13年度 一般会費 合計 2,257,500円

(単位：円)

区名	金額	区名	金額	区名	金額
浜	29,000	仲妻	20,000	馬見山	9,000
登宿	28,000	給分第1	19,500	馬掛	18,000
山戸丁	15,500	給分第2	15,000	大山	51,000
田中	32,000	天神台	40,000	大山東部	35,500
上宿	26,500	南原	53,000	美駒A1	22,500
後宿	19,000	土屋	246,000	美駒A2	30,000
郷中	113,000	興津第1	30,000	美駒A3	32,500
受領	90,000	興津第2	37,500	美駒A4	25,000
大須賀津	60,500	大塚	19,000	美駒A5	24,000
みどり	11,000	谷中	7,000	美駒A6	26,000
桜木	20,500	山王	7,500	美駒A7	29,500
布佐東部	22,000	山内	10,500	美駒A8	24,000
布佐西部	22,500	八井田	23,500	美駒A9	41,000
布佐南部第1	54,000	根火	19,500	美駒B区	25,500
布佐南部第2	36,500	牛込	14,500	美駒C区	20,000
台	14,500	見晴台	29,000	美駒D区	6,500
上舟子	126,000	花見塚	40,000	美駒E1,2区	57,000
下舟子	157,500	木	7,500	木原地区 計	878,000円
茂呂	10,000	定光	8,000	大谷地区 計	668,000円
宮地	17,500	本橋	17,500	安中地区 計	348,000円
余郷	17,500	間野	9,000	美駒地区 計	363,500円
大谷	117,000	土浦	13,500		
須賀	45,000	端山	8,500		

# 平成13年度会費のご報告

美浦村社会福祉協議会

ご協力いただきました。誠にありがとうございました。

## 平成13年度 特別会費 合計 937,500円

(単位：円)

法人(会社)名	金額	法人(会社)名	金額	法人(会社)名	金額
細谷建設工業美浦営業所	30,000	株式会社タナカ	10,000	木村鉄工株式会社	10,000
日本テキサスインスツルメンツ美浦工場	30,000	株式会社ピケンテクノ茨城営業所	10,000	魚増	10,000
丸太建設株式会社	20,000	株式会社ユニフード	10,000	美浦整骨院	10,000
株式会社みほ造花	20,000	株式会社中島冷熱	10,000	株式会社霞自動車	10,000
葉梨石油店	10,000	安藤建設株式会社美浦作業所	10,000	株式会社常陽銀行美浦支店	10,000
美浦村農業協同組合	10,000	日本酸素株式会社美浦ガスセンター	10,000	アタリヤ吹付塗装株式会社	10,000
土浦信用金庫美浦支店	10,000	株式会社ミホコー	10,000	いさみ庵	10,000
稲敷農業協同組合安中支店	10,000	美浦中央病院	10,000	茨城マッシュルーム生産組合	10,000
株式会社ナカジマ	10,000	美浦電設業協会	10,000	美浦村長	5,000
中央労働金庫美浦支店	10,000	鷹若株式会社	10,000	美浦村教育長	5,000
美浦ガス株式会社	10,000	市川建設工業株式会社	10,000	美浦村議会議員 19名	38,000
丸井繊維工業株式会社	10,000	株式会社石井土木	10,000	美浦村農業委員 14名	28,000
ハタノ自動車整備工場	10,000	小沢鉄工所	10,000	美浦村民生児童委員 26名	78,000
株式会社青野工務店	10,000	新田工務店	10,000	美浦村役場職員	143,500
美浦ゴルフ倶楽部	10,000	栗山工業株式会社	10,000	木原小学校教職員	17,500
株式会社花王霞ヶ浦研修所	10,000	茨城緑興株式会社	10,000	大谷小学校教職員	20,000
スガノ農機株式会社	10,000	株式会社昭和スプリング製作所美浦工場	10,000	安中小学校教職員	10,500
株式会社アミ	10,000	株式会社丸宮木材	10,000	美浦中学校教職員	22,500
株式会社常総住建	10,000	株式会社関東電気商会	10,000	美浦村社会福祉協議会職員	9,500
関東農産株式会社	10,000	株式会社篠田工務店	10,000		
株式会社ホギメディカル美浦工場	10,000	株式会社美浦LPG	10,000	合計	937,500円

社会福祉協議会は、村民の皆さんから会費等をいただいで運営している、社会福祉法人格の団体です。  
 本年度も村民の皆さんよりの一般会費、村議会議員の方々をはじめ、学校、役場職員の方々よりの賛助会費、また、村内企業、商工関係の方々より特別会費として、多大なご配慮をいただきました。

# 平成13年度 共同募金の「ご報告

共同募金（赤い羽根募金、歳末たすけあい募金）運動は去る十月一日〜十二月三十一日の期間行われ、本村でも赤い羽根、歳末たすけあいの合計で、一戸あたり一、〇〇〇円を目標額としてお願い致しました。

集まりましたお金は、地域の福祉事業を進めるための財源として使わせていただいております。

- 赤い羽根募金(戸別) 2,290,500円
- 赤い羽根募金(個人・団体) 376,343円
- 合計 **2,666,843円**
- 歳末たすけあい募金
- 合計 **2,275,700円**

## 戸別募金

(単位：円)

地 区	赤い羽根募金	歳末たすけあい募金	地 区	赤い羽根募金	歳末たすけあい募金	地 区	赤い羽根募金	歳末たすけあい募金
浜	29,000	29,000	仲 妻	20,500	20,500	馬 掛	17,500	17,500
登 宿	28,000	28,000	給 分 第 1	19,500	19,500	大 山	51,000	51,000
山 戸 丁	15,500	15,500	給 分 第 2	16,000	15,500	大 山 東 部	35,500	35,500
田 中	32,500	32,500	天 神 台	39,500	39,500	美 駒 A 1	21,500	21,500
上 宿	26,500	26,500	南 原	52,500	52,500	美 駒 A 2	31,000	31,000
後 宿	18,500	18,500	興津第1・2	67,500	67,500	美 駒 A 3	27,500	27,500
郷 中	114,000	115,000	土 屋	272,500	266,000	美 駒 A 4	22,000	22,000
受 領	91,000	86,500	大 塚	19,000	19,000	美 駒 A 5	22,000	22,000
大 須 賀 津	57,000	57,500	谷 中	7,000	7,000	美 駒 A 6	28,000	28,000
み ど り	11,000	11,000	山 王	7,500	7,500	美 駒 A 7	24,000	23,500
桜 木	20,500	20,500	山 内	10,500	10,500	美 駒 A 8	33,000	33,000
布 佐 東 部	22,000	22,000	八 井 田	22,500	22,500	美 駒 A 9	40,500	40,500
布 佐 西 部	23,000	23,000	根 火	19,500	19,500	美 駒 B 区	24,500	24,500
布佐南部第1	55,000	55,000	牛 込	14,500	14,500	美 駒 C 区	23,000	23,000
布佐南部第2	38,000	38,000	見 晴 台	24,000	28,200	美 駒 D 区	8,000	8,000
台	15,000	15,000	花 見 塚	40,000	40,000	美駒E1,2区	57,000	57,000
上 舟 子	122,500	123,000	木	7,500	7,500	木原地区計	876,500	874,000
下 舟 子	157,500	157,500	定 光	8,000	8,000	大谷地区計	693,500	677,500
茂 呂	10,000	10,000	本 橋	17,500	17,500	安中地区計	358,500	362,700
宮 地	17,500	17,500	間 野	8,000	8,000	美駒地区計	362,000	361,500
余 郷	17,500	17,500	土 浦	32,000	32,000			
大 谷	115,500	106,500	端 山	8,500	8,500			
須 賀	45,000	45,000	馬 見 山	8,500	8,500			

## 個人・団体募金・職域募金

(順不同敬称略 単位：円)

氏 名	金 額
美 浦 村 議 会 議 員	19,000
美浦村民生委員児童委員	66,000
美 浦 村 役 場 職 員	52,105
美浦村ボランティア連絡協議会研修	23,000
美浦村老人クラブ連合会研修	36,000
文化祭街頭募金(美駒ボランティア協賛)	47,143
ボーイスカウト阿見第1団	13,094
虹 の 里	6,042
大 谷 小 学 校 児 童	27,577
大 谷 小 学 校 教 職 員	4,700
木 原 小 学 校 児 童	17,112
木 原 小 学 校 教 職 員	5,000
安 中 小 学 校 児 童	17,444
安 中 小 学 校 教 職 員	3,319
美 浦 中 学 校 生 徒	26,251
美 浦 中 学 校 教 職 員	3,456
美浦村社会福祉協議会職員	9,100
合 計	376,343

## 古切手収集にご協力ください

社会福祉協議会では、古切手を集めています。集めた古切手は、収集家との取引によって換金され、発展途上国へ寄附される医療器具、薬などの購入に充てられます。なお、使用済みテレホンカードも収集しております。あわせてご協力下さい。

古切手・使用済みテレホンカードにご協力いただいた方

(順不同・敬称略)

株夕ナカ美浦工場 高松愛美、滝本満江、鶴尾明美、大津利

夫、美浦村役場 青野工務店 安藤建設株式会社美浦作業所、坂本(上舟子)、シルバー人材センター、美浦村農協、新開力、佐藤甫、水飼光夫、花王霞ヶ浦研修所、勝嶋和子、橋本(木原)、老人クラブ(山内・美駒・布佐・田中・上舟子)、藤田圭子、袖山美穂子、喫茶る・ばるく、西山千栄子、美浦中央公民館、小澤武夫

(三月一日現在)





中学生ボランティア、陸平の草刈りに参加

地域に住む全ての人々が、  
住みなれた地域で安心して健  
やかに生活するためのやさし  
いまちづくり、福祉を中心と  
した新しいコミュニティづく  
りが「はんどちゃんネットワ  
ーク運動」です。  
運動に興味を持たれた方、  
詳しい情報が知りたい方は、  
美浦村社会福祉協議会までお  
問い合わせ下さい。

はんどちゃん  
ネットワーク運動って？

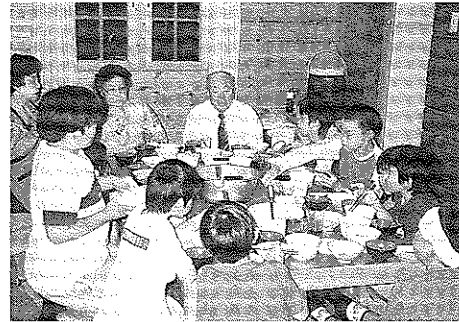

元気っ子体験村にて、高齢者と小学生の交流

### 平成13年度 表彰者紹介

(敬称略)

#### 県関係表彰

- 茨城県知事表彰  
社会福祉援護功労者  
・林 慶康・山崎良江  
・堀越靖子
- 茨城県社協会長表彰  
民生委員・児童委員  
・沼崎恭子

#### 郡関係表彰

- 稲敷郡社協会長表彰  
民生委員・児童委員  
・糸賀武二・西谷 清  
・正慶 正・塚本千枝  
・堀越 實・浅野節子  
心配ごと相談員  
・伊藤長夫・堀越 實  
・左近政子・増生晴夫  
ボランティア  
・佐藤ハツエ・宮崎 茂  
・杉浦英雄・羽成 昭  
・林 慶康
- 稲敷郡民児協会長表彰  
民生委員・児童委員  
・本橋貞一
- 第23回福祉作文入選者  
最優秀賞  
・本橋かおり(美浦中)  
優秀賞  
・松澤郁馬(木原小)  
・新田久美子(木原小)  
佳作  
・宮本雄理(木原小)  
・加藤 翼(木原小)



## 心配ごと相談をご利用ください

社会福祉協議会では、明る  
い村づくりと、村民の皆様の  
明るいくらしのために「心配  
ごと相談所」を開設しており  
ます。日頃の悩み、困ったこ  
となど、何でもお気軽にご相  
談ください。相談員が無料で  
相談をお受けいたします。

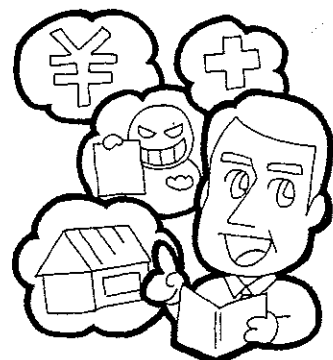

#### 主な相談事項

- 財産問題
  - 家庭内の問題
  - 土地、住宅問題
  - 結婚相談、離婚相談
  - 生活相談
  - 金銭貸借の困りごと
  - 福祉についての諸問題
  - 地域社会での困りごと
  - その他諸問題について
- 電話相談用直通番号  
八五―七〇八〇

福祉全般、心配ごと相談については

社会福祉協議会事務局  
TEL. 85-0038

至土浦  
美浦木原郵便局  
まつば 歯科  
土浦信金  
社協事務局 (老人福祉センター内)

---

在宅介護に関することは

美浦村デイサービスセンター  
TEL. 85-8885

美浦中  
保健センター  
美浦村役場  
中央公民館  
デイサービスセンター